

わたし こえ き
私の声が聞こえますか？
せつ めい わ
(説明が分かりますか?)

わ
はい、分かります

わ
分からないところがある

わ
いいえ、分かりません



かい わ ほう ほう おし
会話の方法を教えてください

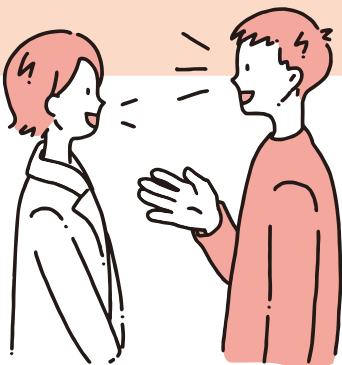

- ゆっくり話す はな
- 大きく おお
はっきりと話す はな



ひつ だん
筆談

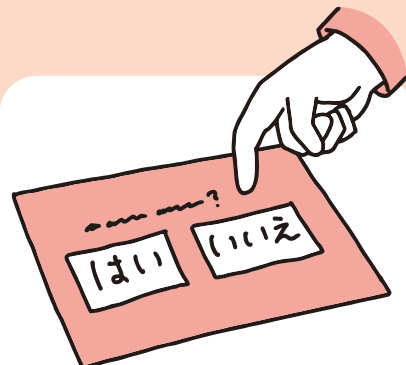

え
絵カード

た
その他

ほ けん しょう し かく かく にん しょう
マイナ保険証(資格確認書)・

じゅ きゆう しゃ しょう くすり て ちょう
受給者証・お薬手帳を

てい じ
提示してください。

受給者
証

マイナ
保険証

おくすり
手帳

わす
忘れた

あたら つく
新しく作りたい(お薬手帳)

ほ けん しょう よ と
マイナ保険証読み取りの
カードリーダーの

し よう ほう ほう
使用方法はわかりますか?

はい

いいえ

にん しん
妊娠していますか？

はい

いいえ

にん しん か のう せい さだ ば あい
妊娠の可能性 (定かでない場合)



げん ざい じゆ にゆう
現在、授乳していますか？

はい

いいえ

ジェネリック医薬品を希望しますか？

はい

いいえ

どちらでも
よい

よく
わからない

ジェネリック医薬品って？

厚生労働省の認可を得て製造販売される

新薬と同じ有効成分を含む後発医薬品のこと。

新薬より低価格で、患者さんの自己負担を軽減します。

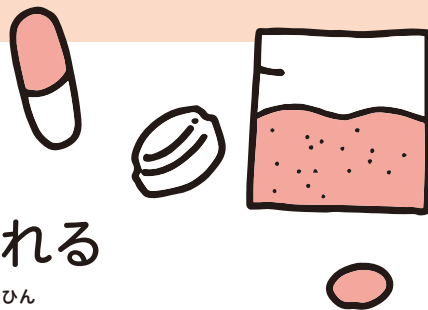

せん てい りょう よう

選定療養とは？

れい わ ねん がつ い やく ひん
令和6年10月からジェネリック医薬品がある
くすり せん ばつ い やく ひん しょ ほう き ぼう ぼ あい
お薬で、先発医薬品の処方を希望される場合
は、おくすり代とは別に特別の料金をご負担
さい ど はじ
いただく制度が始まりました。



ジェネリック

い やく ひん
医薬品に

へん こう
変更しますか？

い やく ひん ちょうざい き ぼう
ジェネリック医薬品での調剤を希望します

いま どお き ぼう ふ たん がく り かい
今まで通りを希望します。負担額も理解しました

さ がく はん だん
差額をみて判断したい

りょうきん じ ぜん せつめい かのう なつとく うえ くすり せんたく
※料金は事前に説明可能です。納得した上でお薬を選択できます。

からだ ぐ あい
体の具合はどうか？



とても
よ
良い



よ
良い



どちらでも
ない



わる
悪い



とても
わる
悪い

びょう き からだ なに
病気や体について何か
き
気になることはありませんか？

ない

ある



薬くすりで副作用ふくさよう(アレルギー等)が
出た事ことはありますか？

ない

ある

- 気分きぶんが悪わるくなった
- 苦くるしくなった
- 体からだがかゆかゆくなった
- 体からだにブツブツでが出た
- 便べんが柔やわらかかたくなった、固かたくなった
- 眠気ねむけが強つよく出でた
- おなかいたが痛いたくなった
- その他た



その薬くすりは分わかりますか？

食べ物のアレルギーはありますか？

ない



たまご
卵



ぎゅう にゅう
牛乳



こ むぎ
小麦



そば

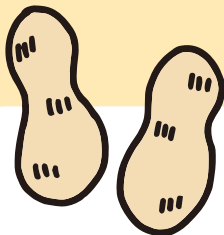

らっ か せい
落花生

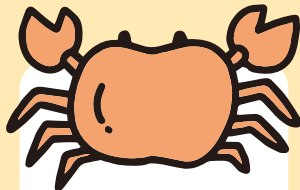

かに

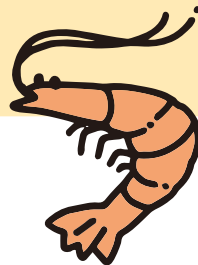

えび

その他

ほか
他にアレルギーはありますか？

ない

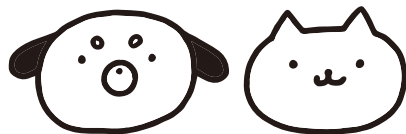

どう ぶつ

動物

(イヌ・ネコ)



か ふん

花粉

(スギ・ヒノキ・シラカバ)



ハウスダスト

その他^た

げん ざい ち りょう ちゅう びょう き
現在、治療中の病気はありますか？

ない



ある

- とう にょう びょう 糖尿病
- こ きゅう き しつ かん 呼吸器疾患
- こう けつ あつ 高血圧
- けつ えき びょう き 血液の病気
- まん せい しん ぞう びょう じん ぞう びょう 慢性の心臓病、腎臓病、
- かん ぞう びょう 肝臓病
- がん がん
- とう せき 透析
- た その他

げん ざい し よう ちゅう くすり
現在、使用中の薬はありますか？

ない

ある

- けつ あつ さ くすり
● 血圧を下げる薬
- くすり
● アレルギーの薬
- こつ そ しょう くすり
● 骨粗しょう症の薬
- いた ど くすり
● 痛み止めの薬
- くすり
● コレステロールの薬
- とう にょう びょう くすり
● 糖尿病の薬
- しん ぞう くすり
● 心臓の薬
- すい みる やく
● 睡眠薬
- た
● その他
(市販薬など)

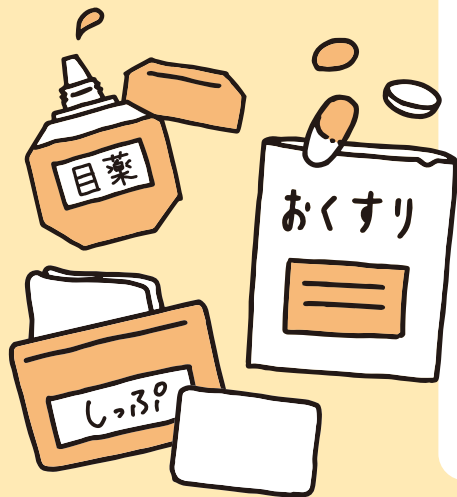

アルコールは飲みますか？

飲む

飲まない

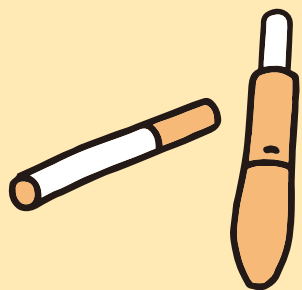

タバコ(電子タバコ含む)は吸いますか？

吸う

吸わない

服用が苦手な薬はありますか？

錠剤



カプセル



粉薬

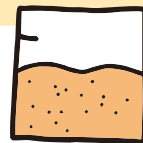

具合の悪いところを指してください

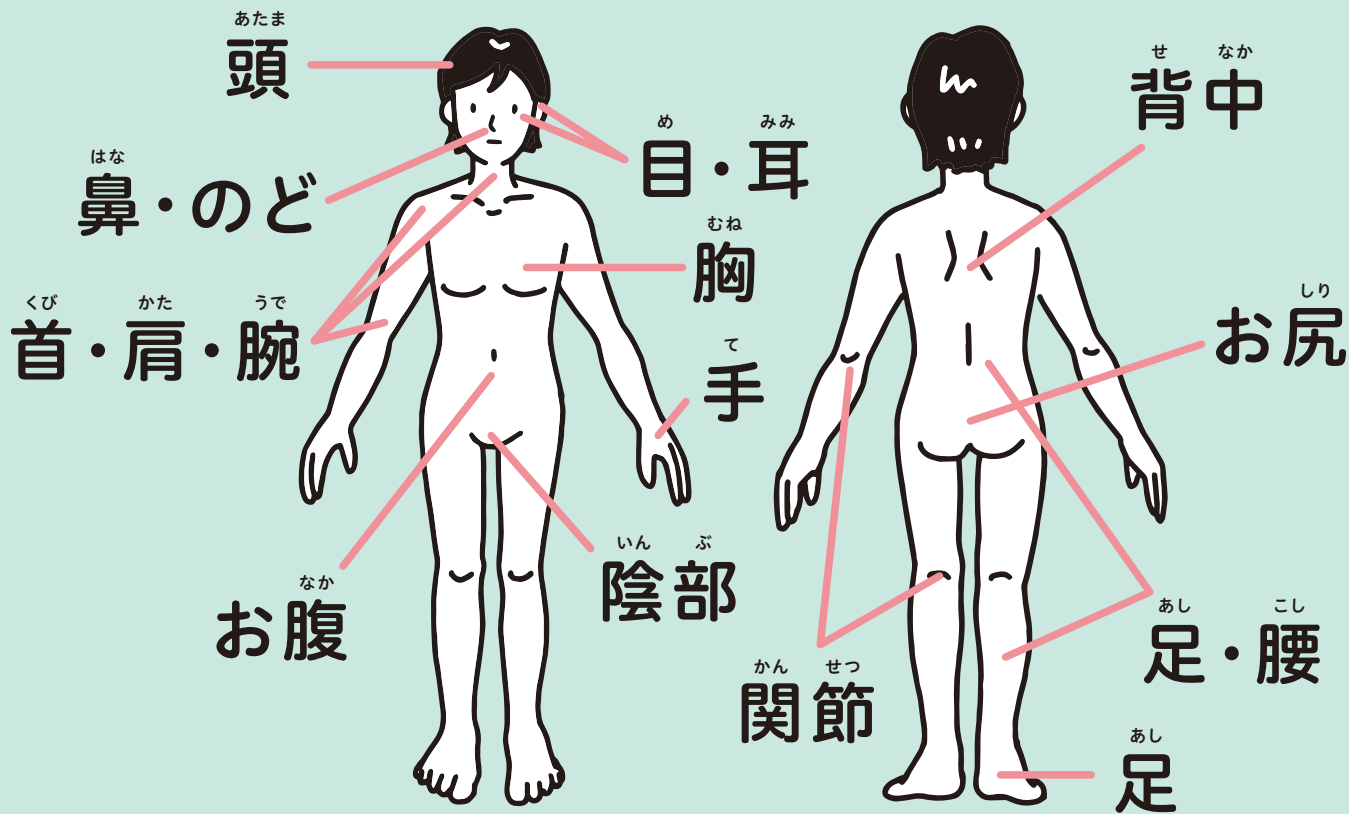

に しょう じょう
かぜ・かぜに似た症状

- ^{ねつ}熱がある



- ^{せき}咳が出る
- ^{いた}のどが痛い
- ^でたんが出る



- ^{さむ け}寒気がする
- ^{かん せつ いた}関節が痛い



- ^{はな みず}鼻水が出る
- ^{はな}(鼻づまり)
- ^{あたま いた}頭が痛い



め はな しょう じょう
目・鼻の症状

に しょう じょう のぞ
(かぜ・かぜに似た症状を除く)

- ^め ^{いた} 目が痛い
- ^め 目がかゆい
- ^{じゅう} ^{けつ} 充血
- ^め 目がかわく
- ^{なみだ} ^で 涙が出る



- ^{はな} ^{いた} 鼻が痛い
- ^{はな} ^ぢ ^で 鼻血が出る
- ^{にお} 匂いがしない
- くしゃみが出
^で 出る



くち しょう じょう
□・のどの症状

に しょう じょう のぞ
(かぜ・かぜに似た症状を除く)

- ぐう ない えん
□内炎
- は いた
歯が痛い



- あじ
味がしない



- くち かん そう
のど・口が乾燥する
- こえ で
声が出にくい
- のどの
い わ かん
違和感・
い ぶつ かん
異物感



みみ しょう じょう
耳・めまいの症状

みみ
耳が
き
聞こえ
づらい



みみ いた
耳が痛い



みみ な
耳鳴りが
する



めまいが
ある



きょう ぶ ふく ぶ しょう じょう
胸部・腹部の症状

● むね 胸がいた痛い

● どう き 動悸・いき ぎ 息切れ

● いき ぐる 息苦しい



● なか お腹がいた痛い

● なか お腹がは張って

くる 苦しい

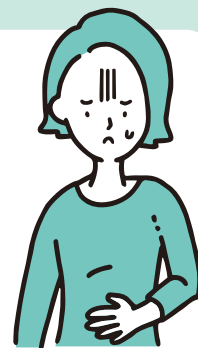

● げ り 下痢を
している

● べん び 便秘



● は き 吐き気がする

● むね 胸やけ

● しょく よく 食欲がない



ひ ふ しょう じょう
皮膚の症状

- かゆい
- いた痛い



- あか赤みがある
- やけど



- ブツブツができた
- じんましん



- は腫れている
- きず傷がいた痛い



て あし ほね きん にく しょう じょう
手・足などの骨や筋肉の症状

● ねんざ



● ひざが痛い

● 関節が痛い



● 背中が痛い

● 肩こり

● 腰が痛い

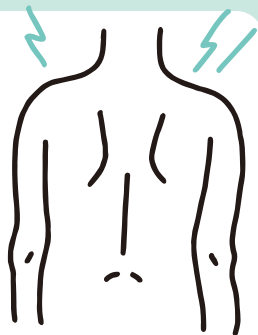

● 筋肉痛

● 手足がしびれる



た しょう じょう
その他の症状



くるま よ
車酔い



ねむ
眠れない



せい り つう
生理痛が
ひどい

き ぶん お こ
気分が落ち込む

げん かく げん ちょう
幻覚・幻聴がある

けいれんがある

こう ねん き しょう じょう
更年期の症状

の わす くすり のこ くすり
飲み忘れた薬(残っている薬)は
ありますか?

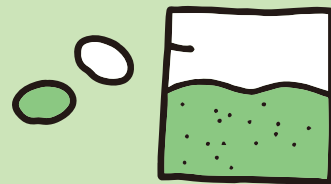

くすり こう か かく にん
※薬の効果を確認するためです。

ない

ある

ふく よう にか て くすり
服用が苦手な薬はありますか?

じょう ざい
錠剤



カプセル



こな くすり
粉薬

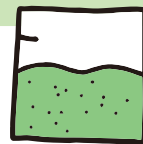

きょう くすり
今日のお薬は _____ の

しょう じょう よ くすり
症状を良くする薬です。

_____ の

しょう じょう あっ か おさ
症状悪化を抑えます。

おな くすり
いつもと同じお薬です

くすり か
お薬が変わりました



お薬くすりの用法ようほう

今回こんかいお渡しわたする

1日いちにち

1回かいです

2回かいです

3回かいです

お薬くすりの服用回数ふくようかいすうは、

週1回しゅうかいです

月1回つきかいです

隔日かくじつです

指定日していびです

お薬くすりを飲むのタイミングは

起床時きしょうじ

就寝前しゅうしんまえ

朝あさ

昼ひる

夜よる

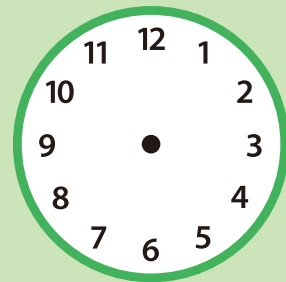

食後しょくご

食前しょくぜん

食直前しょくちよくぜん

食間しょつかん

くすり よう ほう

お薬の用法

しょく ご
食後



しょくご 食後
あさ 朝7時30分の場合
ふくやく 服薬
あさ 朝8時まで

しょく ご
食後

ふん い ない
30分以内

しょく ぜん
食前

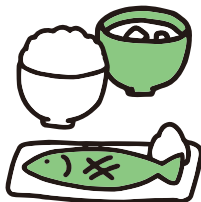

しょくじ 食事
あさ 朝7時の場合
ふくやく 服薬
あさ 朝6時30分

しょく じ
食事の

やく ふん まえ
約30分前

しょく ちやく ぜん
食直前



しょくじ 食事
あさ 朝7時の場合
ふくやく 服薬
あさ 朝7時

しょく じ
食事の
まえ
すぐ前

しょつ かん
食間



しょくご 食後
あさ 朝7時30分の場合
ふくやく 服薬
あさ 朝9時30分

しょく ご
食後(空腹時)
やく じ かん ご
約2時間後

とん ぶく
頓服



しょう じょう
症状が
で
出た時

くすり よう ほう
お薬の用法



みず
水と
いっしょ
の
一緒に飲む



みず
水なしでも
の
飲める



そそ
注いで
の
飲む



うがい



す
吸う



か
噛んで
ふく よう
服用する



ゆび ぬ
指で塗る



てん がん
点眼



は
貼る



ざ やく
座薬

くすりの の あ た あ
×お薬との飲み合わせ・食べ合わせ

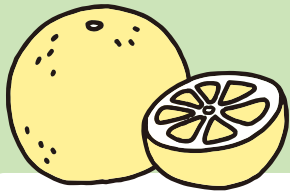

グレープ
フルーツ



ぎゅう にゅう
牛乳

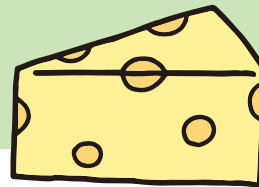

チーズ

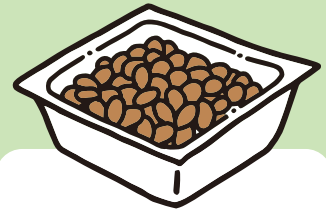

なっ とう
納豆

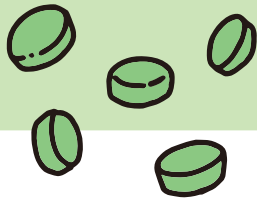

クロレラ



コーヒー/
りよく ちゃ こう ちゃ
緑茶・紅茶



アルコール

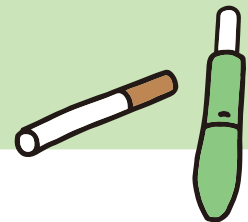

タバコ

くすり ふく さ よう
お薬の副作用について

きょう くすり
今日のお薬は _____ の
副作用が起きることがあります。

ほっ しん
発疹



ねむ け
眠気



げ り
下痢



べん び
便秘

い ふ かい かん
胃の不快感



は け
吐き気

アナフィラ
キシー
ショック



かゆみ



薬くすりの保管ほかんについて

れい ぞう こ
冷蔵庫で
ほ かん
保管して
ください

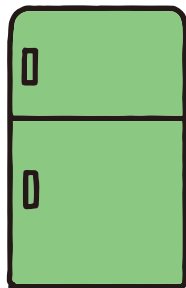

ちよく しゃ にっ こう
直射日光を
さ ほ かん
避けて保管
してください

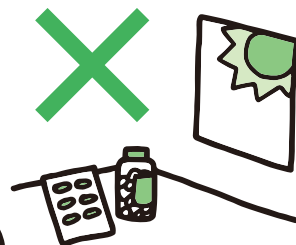

しっ け さ
湿気を避けて
ほ かん
保管して
ください



こ
子どもの
て とど
手の届かない
ほ かん
ところに保管
してください

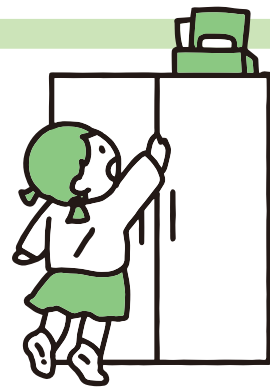

わたし せつ めい わ
私の説明は分かりましたか？

はい

わ こと
分からない事がある

いいえ

ほか き こと
他に聞きたい事はありますか？

いいえ

はい

だい じ
どうぞお大事にしてください



ゆう りょう ふくろ ひつ よう
有料の袋は必要ですか？

はい

いいえ

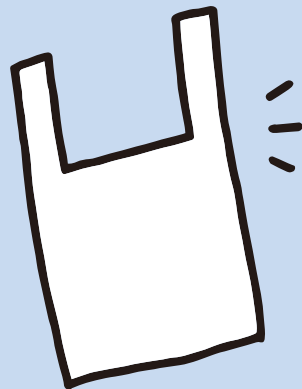

し はら ほう ほう
お支払い方法は？

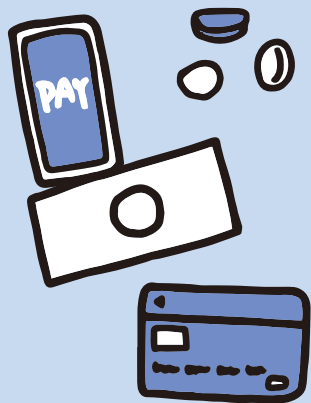

げん きん
現金

クレジット
カード

た
その他